

**MEITON**

best quality

ITALIAN DESIGN

---

## Soft Touch collection

Безупречные  
технические  
решения

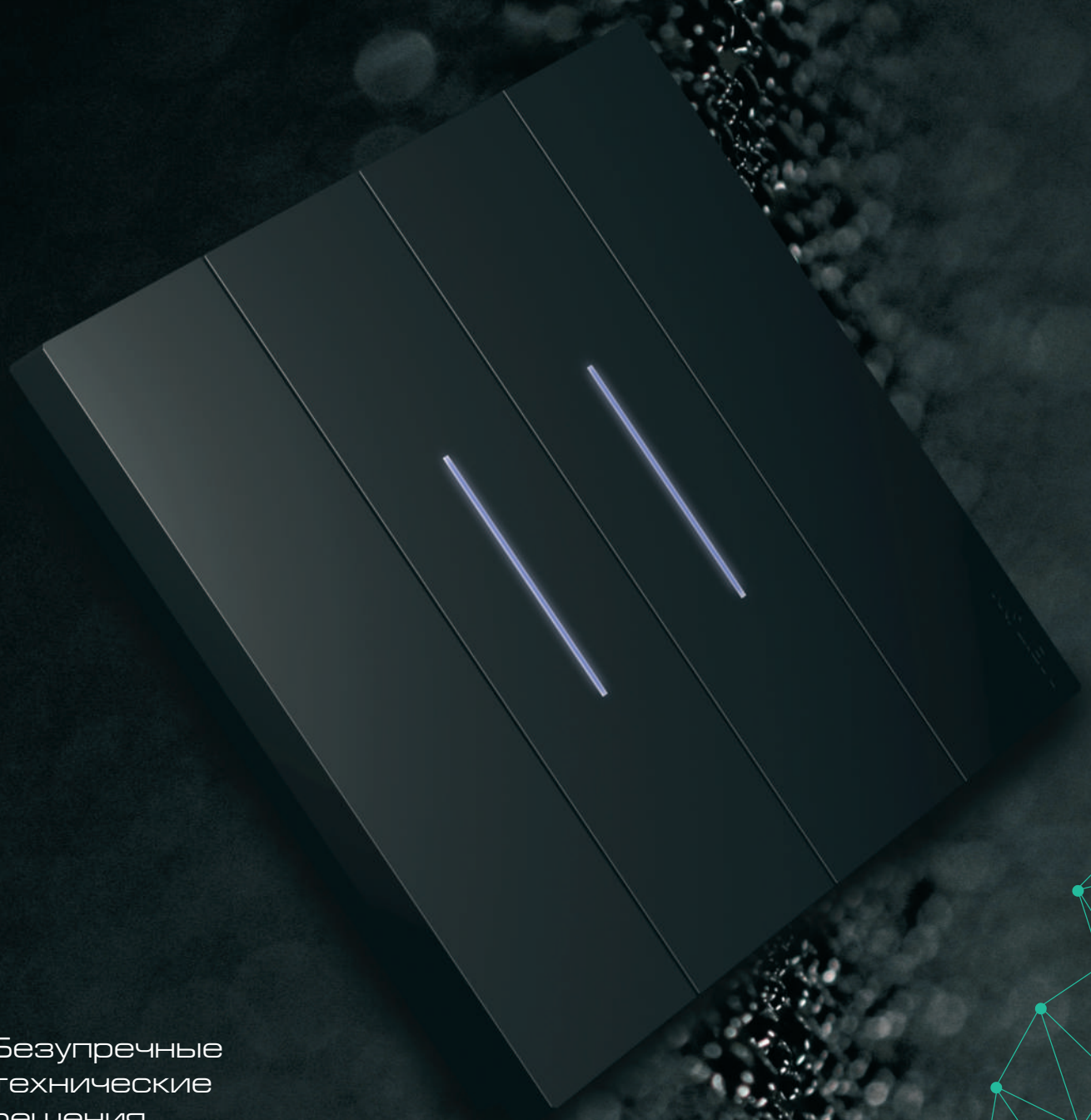

Soft Touch  
collection



Одноклавишный  
2-х модульный выключатель



Двухклавишный  
1+1 модульный выключатель



Розетка европейского стандарта  
с боковым контактом заземления  
SCHUKO – с защитными шторками

## СОДЕРЖАНИЕ

УНИКАЛЬНЫЙ ДИЗАЙН .....	4
ДЕКОРАТИВНЫЕ ЭЛЕМЕНТЫ .....	6
БЕЗУПРЕЧНЫЙ МОНТАЖ .....	8
ТЕХНИЧЕСКИЕ РЕШЕНИЯ .....	10
КАТАЛОГ ПРОДУКЦИИ .....	13

## Soft Touch collection



Компания **AM-group** представляет бренд **MEITON** и эксклюзивную линейку электротехнической продукции **«Soft Touch»**, созданную с учётом требований безопасности, энергоэффективности и комфорта для пользователей.

Наш ассортимент включает механизмы, лицевые панели и рамки, а также комплекты, доступные в различных цветовых решениях. Продукция представлена в модульном исполнении, что позволяет гибко настраивать внешний вид и функциональность. Вам будет легко заменить лицевую панель, рамку или механизм, найдя идеальное сочетание цветов.

### Очевидные преимущества:

- Безопасный корпус механизма
- Прочный суппорт
- Возможность проверки напряжения
- Специальный профиль контура суппорта
- Лёгкий монтаж
- Безвинтовые зажимы для подключения
- Высочайший класс огнестойкости (V-0) материалов, используемых в производстве розеток.

**MEITON**

**Система «FULL TOUCH»**

Свет включается и выключается нажатием на любую часть клавиши. После нажатия клавиша возвращается в идеальное ровное положение.

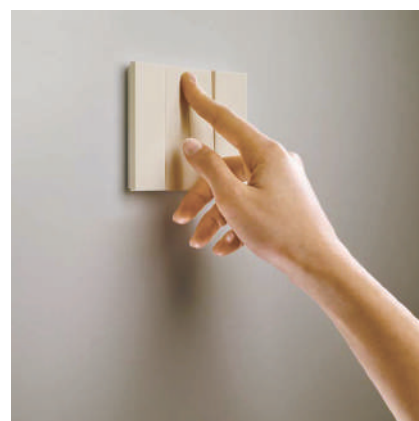
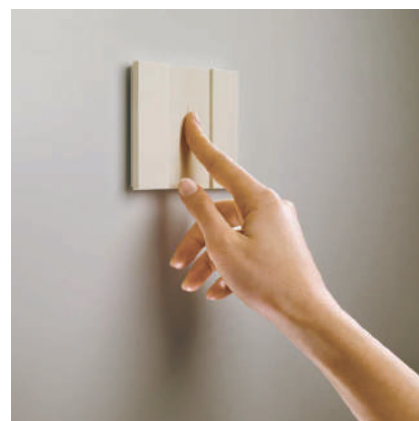
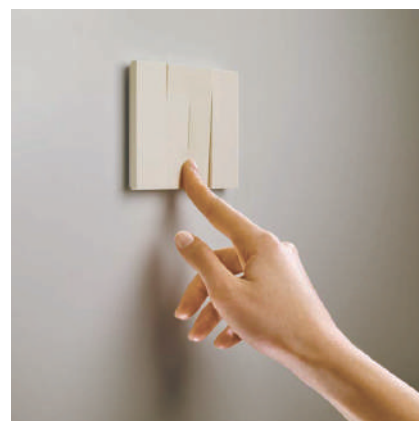

**УВЕЛИЧЕННОЕ  
ФУНКЦИОНАЛЬНОЕ  
ПРОСТРАНСТВО**

Уникальная форма с увеличенным пространством.

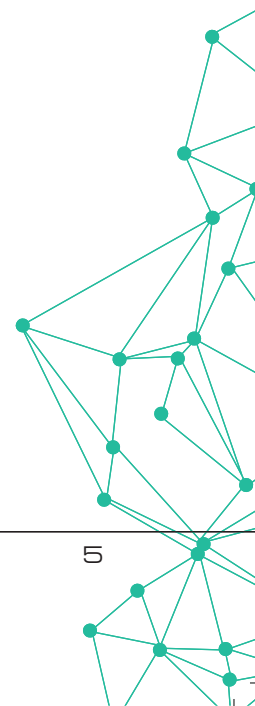

## ДЕКОРАТИВНЫЕ ЭЛЕМЕНТЫ

БЕЛЫЙ  
МАТОВЫЙ



ЧЕРНЫЙ  
МАТОВЫЙ

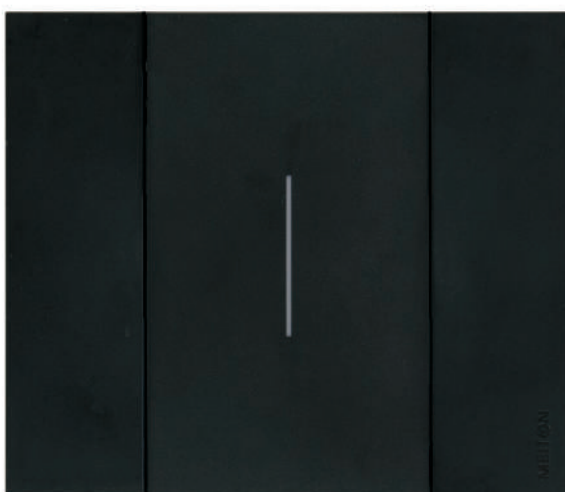

ПЕСОЧНЫЙ  
МАТОВЫЙ



### ШЕСТЬ ЦВЕТОВ НА ВЫБОР

Декоративные панели приборов Soft Touch доступны в шести цветах:  
белом, сером, грифель, шампань, песочном и чёрном. Их матовая поверхность эстетична и дарит приятные тактильные ощущения.

**ГРИФЕЛЬ  
МАТОВЫЙ**

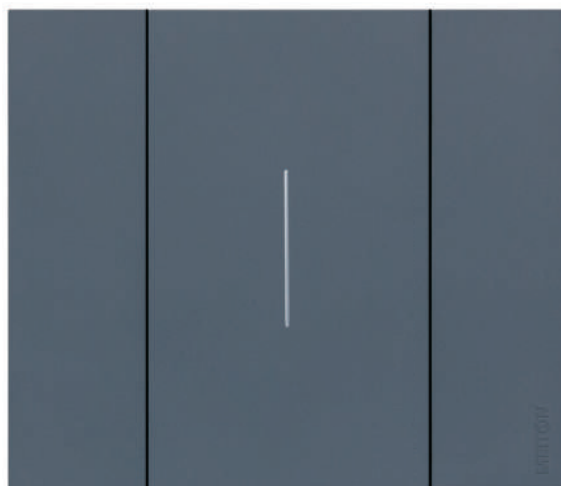

**СЕРЫЙ  
МАТОВЫЙ**



**ШАМПАНЬ  
МАТОВЫЙ**

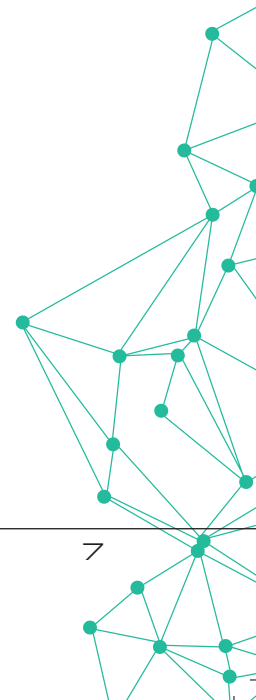

# ЕВРОПЕЙСКИЙ СТАНДАРТ БЕЗУПРЕЧНОГО МОНТАЖА

## ФУНКЦИОНАЛЬНЫЕ ЭЛЕМЕНТЫ

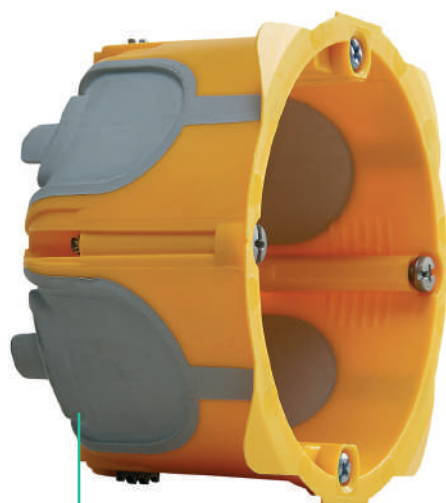

Монтажная коробка.  
(подходит коробка любого  
производителя европейского  
стандарта)

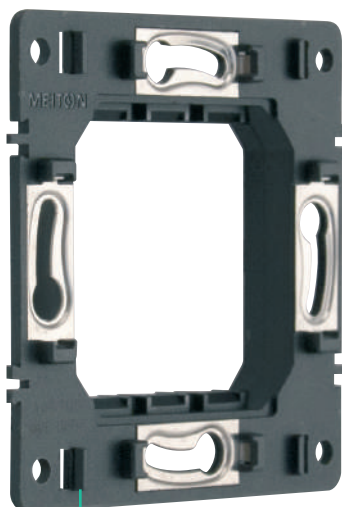

Суппорт  
двухмодульный



Традиционное  
устройство  
европейского  
стандарта

### СТАНДАРТНАЯ УСТАНОВКА

При работе с традиционными устройствами установка всегда остаётся стандартной, включая следующие параметры:

- монтажные коробки европейского стандарта в необходимом количестве;
- наличие электропроводки.

### ЛЕГКИЙ МОНТАЖ

Общий порядок и правила установки электроустановочных изделий остаются неизменными. После установки декоративных элементов, вы передаете заказчику надежную и совершенную систему, обладающую эстетически идеальным внешним видом.



## ДЕКОРАТИВНЫЕ ЭЛЕМЕНТЫ

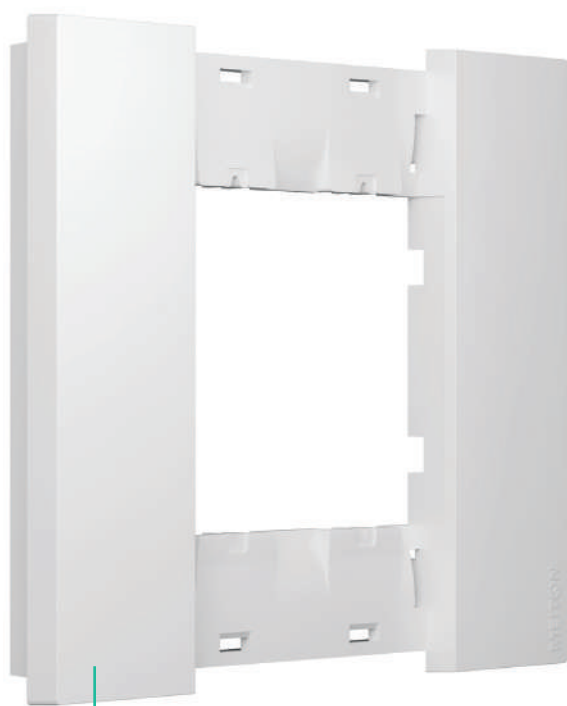

декоративная рамка



лицевые панели  
(крепятся к декоративной рамке)

### ПОСЛЕДОВАТЕЛЬНОСТЬ ДЕЙСТВИЙ

- Подготовьте к работе и установите функциональные элементы;
- на период отделочных работ необходимо закрыть элементы с помощью защитной крышки (поставляется в комплекте с суппортом);
- после завершения всех работ (включая окрашивание стен) установите декоративные рамки и лицевые панели.

### ДОПОЛНИТЕЛЬНЫЕ ПРЕИМУЩЕСТВА

- При косметическом ремонте, в будущем, все декоративные элементы вы сможете легко снять и установить обратно;
- все декоративные элементы, при необходимости, можно легко заменить на новые, не демонтируя механизмы.

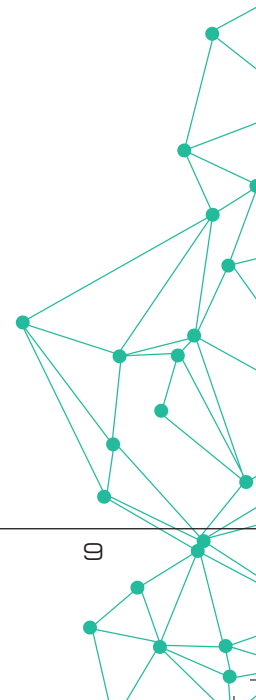

## БЕЗУПРЕЧНЫЕ ТЕХНИЧЕСКИЕ РЕШЕНИЯ

### УВЕЛИЧЕННОЕ ФУНКЦИОНАЛЬНОЕ ПРОСТРАНСТВО

Вся поверхность клавиш является функциональной. Для обеспечения лучшей эргономики нажатие на клавишу доступно сверху, снизу или посередине.

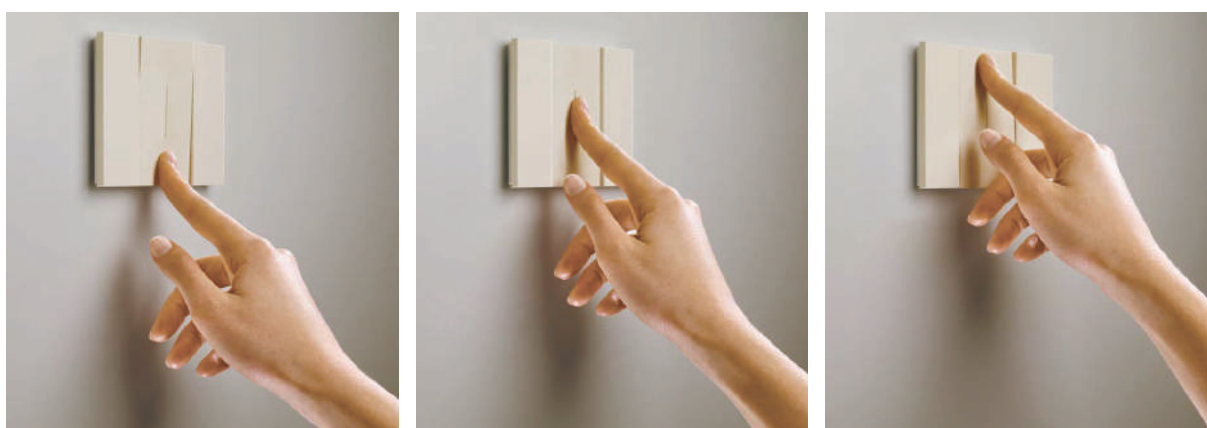

### НАДЕЖНАЯ ЭЛЕКТРОМЕХАНИКА

- Механизмы Soft Touch протестированы на более чем 80 000 циклов включений-выключений с подключённой нагрузкой, что вдвое больше, чем стандартные требования. Это соответствует более чем 40 годам стандартного использования.
- Также механизмы Soft Touch протестированы на устойчивость к пиковым токам до 700 А. Они идеально подходят для коммутации светодиодных ламп, которые вырабатывают значительный пиковый ток при включении.

### САМОЦЕНТРИРУЮЩАЯСЯ СИСТЕМА

Система MEITON обеспечивает идеально плоскую поверхность выключателей Soft Touch. Лицевые панели остаются на одном уровне с другими элементами устройства, даже после длительного использования.

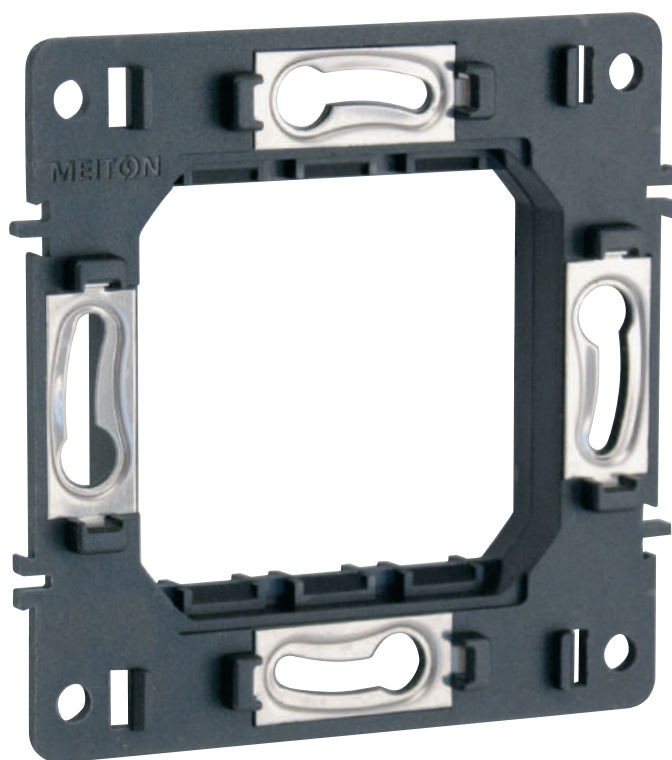

**ПРОЧНЫЙ СУППОРТ**

Благодаря новой геометрии и высоким эксплуатационным характеристикам материалов прочность суппорта Soft Touch до 4 раз выше, по сравнению с суппортами других традиционных конструкций.

**НАДЁЖНАЯ ЗАЩИТА**

В комплект суппорта входит защитная крышка, которая предотвращает суппорт и элементы механизма от возможных повреждений при проведении отделочных работ (например, при шпатлевке или окрашивании стен).

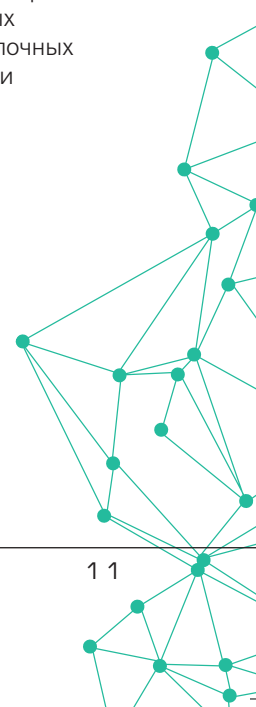

Soft Touch  
collection

**Термостат теплого пола\*\***

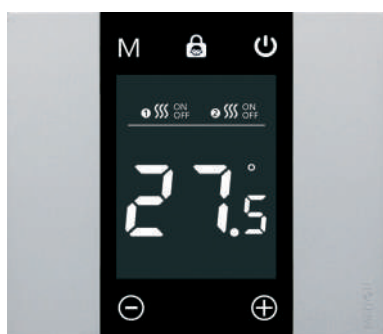

Терморегулятор 2-х модульный,  
A4541+AA4802AS

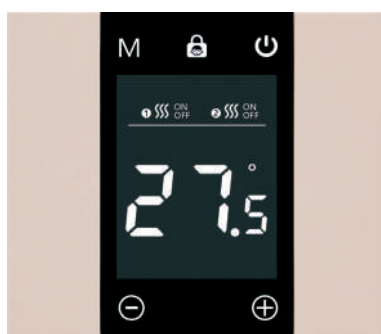

Терморегулятор 2-х модульный,  
A4541+AA4802AM

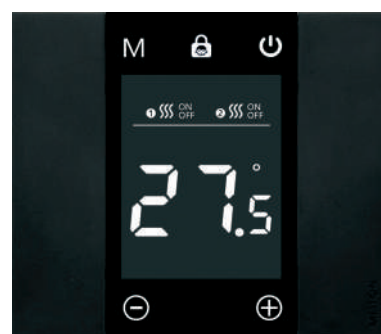

Терморегулятор 2-х модульный,  
A4541+AA4802AG

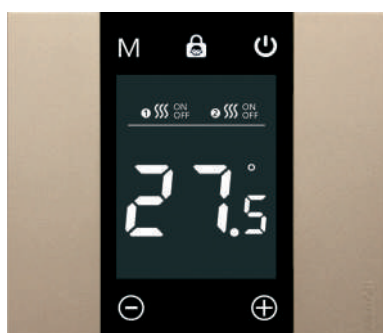

Терморегулятор 2-х модульный,  
A4541+AA4802ACH

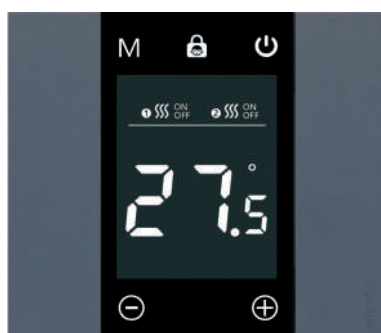

Терморегулятор 2-х модульный,  
A4541+AA4802AL

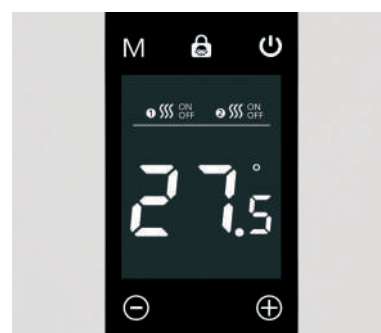

Терморегулятор 2-х модульный,  
A4541+AA4802AW



Терморегулятор  
2-х модульный,  
A4541

**Терморегулятор MEITON A4541** – это современный программируемый терморегулятор модульного типа, оснащенный большим сенсорным экраном и модулем Wi-Fi. Он состоит из трех модульных частей: сенсорного дисплея, декоративной рамки, и встраиваемого блока. Терморегулятор оснащен встроенным датчиком температуры воздуха и укомплектован выносным датчиком температуры пола. Поддерживает режимы: ручной, автоматический, защиты от замерзания, защиты от детей.

Примечания:  
\*\* – ожидается.

На сегодняшний день инновации – это основополагающее понятие для компании. Много инженеров и специалистов трудятся на фабрике по производству изделий **MEITON**, создавая новые эффективные методы для автоматизации и электроснабжения. Постоянный контроль на каждом этапе изготовления всех деталей изделия, позволяет достигать высочайшего качества готовой продукции. Как пример – розетки изготавливаются из пластика с высочайшим классом огнестойкости (V-0), который не допускает появления открытого огня при любом нагреве.

Бренд тщательно изучает материал, цвет и форму, чтобы создавать новые решения и концепции. Сейчас ассортимент предложения **MEITON** простирается от традиционных выключателей и розеток до систем домашней автоматизации. Она включает в себя решения для комфорта и безопасности дома и легко интегрируется с разнообразным оборудованием инфраструктуры современного жилья.

**MEITON**

best quality



ITALIAN DESIGN

---

## Soft Touch collection



КАТАЛОГ ПРОДУКЦИИ

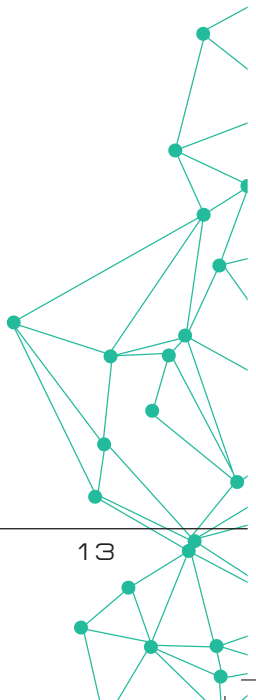

**Традиционная система**  
базовый элемент управления

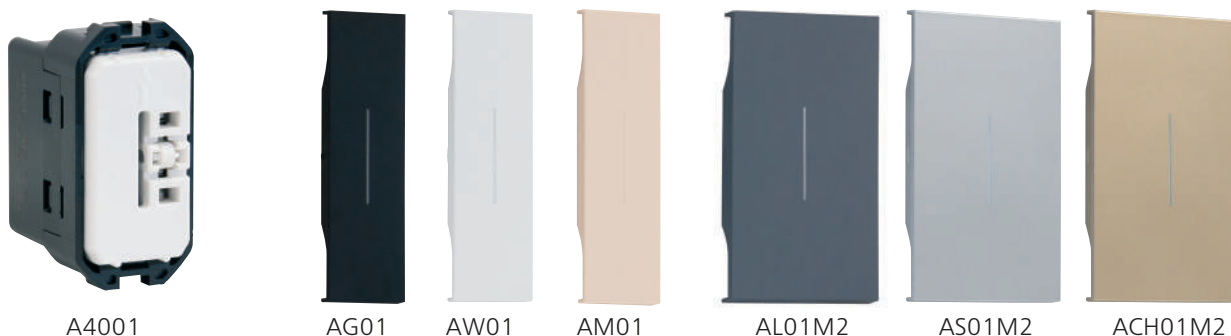

A4001

AG01

AW01

































AM01

AL01M2

AS01M2

ACH01M2

Внимание: устройство необходимо доукомплектовать лицевой панелью!

Артикул	Выключатели	Артикул	Лицевые панели для выключателей и переключателей
A4001	 1P 10 AX, 250 В-, выключатель, винтовые клеммы – 1 модуль.	<ul style="list-style-type: none"> <li> AG01</li> <li> AW01</li> <li> AM01</li> <li> AL01</li> <li> AS01</li> <li> ACH01</li> </ul>	<p><b>1 модуль</b></p>  Лицевая панель для арт.: A4001, A4001A, A4001L, A4001AL, A4003, A4003A, A4003L, A4003AL, A4004, A4005, A4005A, A4005AL
A4001A	 1P 10 AX, 250 В-, выключатель, автоматические клеммы – 1 модуль.		
A4001L	 1P 10 AX, 250 В-, выключатель, винтовые клеммы с синей подсветкой – 1 модуль.		
A4001AL	 1P 10 AX, 250 В-, выключатель, автоматические клеммы с синей подсветкой – 1 модуль.		
	<b>Переключатели</b>	<ul style="list-style-type: none"> <li> AG01M2</li> <li> AW01M2</li> <li> AM01M2</li> <li> AL01M2</li> <li> AS01M2</li> <li> ACH01M2</li> </ul>	<p><b>2 модуля</b></p>  Лицевая панель для арт.: A4001, A4001A, A4001L, A4001AL, A4003, A4003A, A4003L, A4003AL, A4004, A4005, A4005A, A4005AL
A4003	 1P 10 AX, 250 В-, переключатель, винтовые клеммы – 1 модуль.		
A4003A	 1P 10 AX, 250 В-, переключатель, автоматические клеммы – 1 модуль.		
A4003L	 1P 10 AX, 250 В-, переключатель, винтовые клеммы с синей подсветкой – 1 модуль.		
A4003AL	 1P 10 AX, 250 В-, переключатель, автоматические клеммы с синей подсветкой – 1 модуль.		
A4004	 1P 10 AX, 250 В-, переключатель промежуточный, винтовые клеммы – 1 модуль.	<ul style="list-style-type: none"> <li> AG Черный матовый цвет панели</li> <li> AW Белый матовый цвет панели</li> <li> AM Песочный матовый цвет панели</li> <li> AL Грифель матовый цвет панели</li> <li> AS Серый матовый цвет панели</li> <li> ACH Шампань матовый цвет панели</li> </ul>	
	<b>Кнопочные выключатели</b>		
A4005	 1P 10 AX, 250 В-, кнопочный выключатель, винтовые клеммы – 1 модуль.		
A4005A	 1P 10 AX, 250 В-, кнопочный выключатель, автоматические клеммы – 1 модуль.		
A4005AL	 1P 10 AX, 250 В-, кнопочный выключатель, автоматические клеммы с синей подсветкой – 1 модуль.		

### Традиционная система

розетки европейского стандарта



Внимание: устройство необходимо доукомплектовать лицевой панелью!

Артикул	Розетки европейского стандарта
AG4141	Розетка европейского стандарта 2 P+E 16 A, 250 В ~, с боковым контактом заземления SCHUKO – с защитными шторками – с винтовыми зажимами.
AW4141	
AM4141	
AL4141	
AS4141	
ACH4141	
AG4141A	Розетка европейского стандарта 2 P+E 16 A, 250 В ~, с боковым контактом заземления SCHUKO – с защитными шторками – с автоматическими зажимами.
AW4141A	
AM4141A	
AL4141A	
AS4141A	
ACH4141A	

Артикул	Лицевые панели для розеток европейского стандарта
<b>2 модуля</b>	
Лицевая панель предназначена для розеток европейского стандарта для арт. AG4141, AW4141, AM4141, AL4141, AS4141, ACH4141, AG4141A, AW4141A, AM4141A, AL4141A, AS4141A, ACH4141A.	<ul style="list-style-type: none"> <li> AG04</li> <li> AW04</li> <li> AM04</li> <li> AL04</li> <li> AS04</li> <li> ACH04</li> </ul>
<b>2 модуля с крышкой</b>	
Лицевая панель предназначена для розеток европейского стандарта для арт. AG4141, AW4141, AM4141, AL4141, AS4141, ACH4141, AG4141A, AW4141A, AM4141A, AL4141A, AS4141A, ACH4141A.	<ul style="list-style-type: none"> <li> AG04P</li> <li> AW04P</li> <li> AM04P</li> <li> AL04P</li> <li> AS04P</li> <li> ACH04P</li> </ul>
AG	Черный матовый цвет панели
AW	Белый матовый цвет панели
AM	Песочный матовый цвет панели
AL	Грифель матовый цвет панели
AS	Серый матовый цвет панели
ACH	Шампань матовый цвет панели

Оттенки цвета изделий, представленных в каталоге могут отличаться от цвета в естественном освещении, для точного понимания приглашаем Вас увидеть образцы своими глазами.

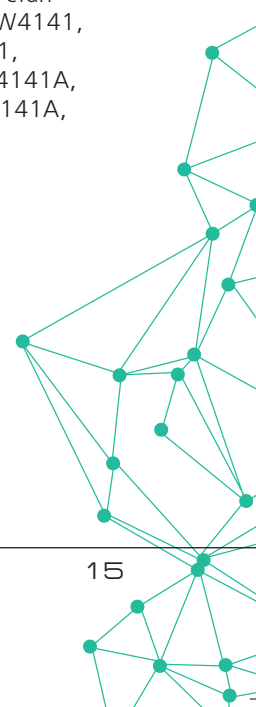

Soft Touch  
collection

**Традиционная система**  
светорегуляторы\*\*



A4411



AW19





AG19



AM19



















Внимание: устройство необходимо доукомплектовать лицевой панелью!

Артикул	Светорегуляторы
A4411	 <p>Универсальный кнопочный светорегулятор для всех типов нагрузки, включая диммируемые светодиодные лампы. От 220 до 240 В 50/60 Гц.</p> <ul style="list-style-type: none"> <li>• подключение без нейтрали</li> <li>• 2 модуля</li> </ul>

Артикул	Лицевые панели для светорегуляторов
<ul style="list-style-type: none"> <li>AG19</li> <li>AW19</li> <li>AM19</li> <li>AL19</li> <li>AS19</li> <li>ACH19</li> </ul>	<p><b>1 модуль</b></p>  <p>Лицевая панель для арт.: A4411.</p>

- AG Черный матовый цвет панели
- AW Белый матовый цвет панели
- AM Песочный матовый цвет панели
- AL Грифель матовый цвет панели
- AS Серый матовый цвет панели
- ACH Шампань матовый цвет панели

**СВЕТРЕГУЛЯТОР АРТ. А4411 – ТАБЛИЦА НАГРУЗОК**

		R		L		C/L			
 +35°C 0°C  220–240 ВА 50/60 Гц 2 x 2,5 мм <sup>2</sup>									
									
240В	Макс.	400Вт	400Вт	400ВА	200ВА	400ВА	200ВА	75Вт или макс. 10ламп	75Вт или макс. 10ламп
	Мин.	3Вт	3Вт	3ВА	3ВА	3ВА	3ВА	3Вт	3Вт

Примечания:  
\*\* – ожидается.



## Традиционная система

USB и Type-C



A4287C2

AG12C

AW12C

AM12C

AL12C

AS12C

ACH12C

Внимание: устройство необходимо доукомплектовать лицевой панелью!

Артикул

### USB и Type-C зарядное устройство

A4287C2



Зарядное USB-устройство, 5 В пост. тока, комбинированное, с двумя портами тип А – тип С, для зарядки одного электронного устройства до 3000 мА или одновременной зарядки двух устройств до 1500 мА

- 220-230 В, 50-60 Гц
- 2 модуля

Артикул

### Лицевые панели для USB зарядных устройств

#### 2 модуль



Лицевая панель для арт.: A4287C2.

- AG Черный матовый цвет панели
- AW Белый матовый цвет панели
- AM Песочный матовый цвет панели
- AL Грифель матовый цвет панели
- AS Серый матовый цвет панели
- ACH Шампань матовый цвет панели

Оттенки цвета изделий, представленных в каталоге могут отличаться от цвета в естественном освещении, для точного понимания приглашаем Вас увидеть образцы своими глазами.

**Традиционная система**

ТВ-розетки и интернет розетки



A4202D

A4279C5E

A4258RJ11

AG08



AM08M2

AL07





AS07M2

ACH07M2

Внимание: устройство необходимо доукомплектовать лицевой панелью!

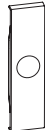
Артикул	<b>ТВ-розетка, 1 модуль</b>
A4202D	 <p>Розетка TV для схемы «звезда». Штыревой разъем 9,5 мм, экранированная.</p> <ul style="list-style-type: none"> <li>• 1 модуль.</li> </ul>
A4279C5E	<p><b>Розетка RJ45, 1 модуль</b></p>  <p>Разъём для передачи данных / телефонии. Могут использоваться для 4-парных систем передачи сигнала.</p> <ul style="list-style-type: none"> <li>• 1 модуль</li> <li>• Категория – 5E UTP</li> <li>• Тип соединения – безинструментальный IDC.</li> </ul>
A4258RJ11	<p><b>Розетка RJ11, 1 модуль</b></p>  <p>Разъём для телефонии. Могут использоваться для 2-парных систем передачи сигнала.</p> <ul style="list-style-type: none"> <li>• 1 модуль</li> <li>• Категория – 5E UTP</li> <li>• Тип соединения – безинструментальный IDC.</li> </ul>

AG	Черный матовый цвет панели
AW	Белый матовый цвет панели
AM	Песочный матовый цвет панели
AL	Грифель матовый цвет панели
AS	Серый матовый цвет панели
ACH	Шампань матовый цвет панели

Артикул	<b>Лицевые панели для ТВ-розеток (1 модуль)</b>
AG08	<p><b>1 модуль</b></p>  <p>Лицевая панель для арт. A4202D.</p>
AW08	
AM08	
AL08	
AS08	
ACH08	<p><b>2 модуля</b></p>  <p>Лицевая панель для арт. A4202D.</p>
AG08M2	<p><b>Лицевые панели для розеток RJ45 и RJ11</b></p> <p><b>1 модуль</b></p>  <p>Лицевая панель для арт.: A4279C5E, A4258RJ11.</p>
AW08M2	
AM08M2	
AL08M2	
AS08M2	
ACH08M2	<p><b>2 модуля</b></p>  <p>Лицевая панель для арт.: A4279C5E, A4258RJ11.</p>

**Традиционная система**  
заглушки и выводы кабеля\*\*

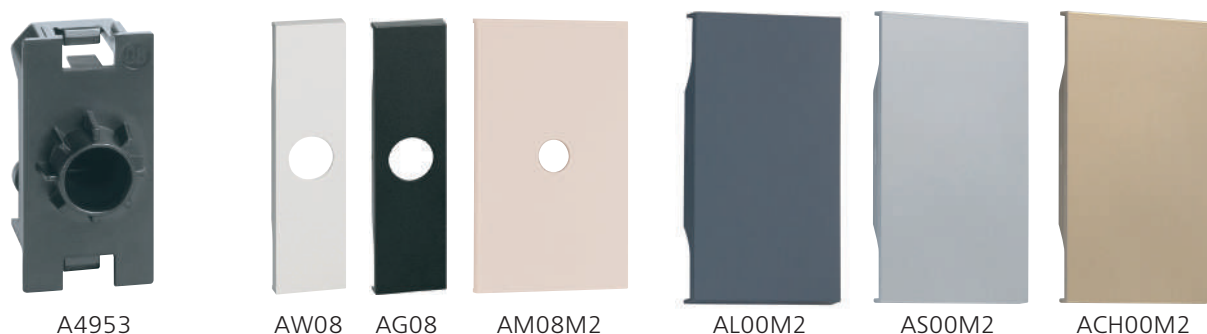

A4953

AW08

AG08

AM08M2



AL00M2

AS00M2

ACH00M2

Внимание: устройство необходимо доукомплектовать лицевой панелью!

Артикул	Вывод кабеля
A4953	 Вывод кабеля Ø 9 мм • 1 модульный

Артикул	Лицевые панели для заглушек и вывода кабеля
<ul style="list-style-type: none"> <li><span style="display: inline-block; width: 10px; height: 10px; background-color: black; margin-right: 5px;"></span> AG08</li> <li><span style="display: inline-block; width: 10px; height: 10px; background-color: white; margin-right: 5px;"></span> AW08</li> <li><span style="display: inline-block; width: 10px; height: 10px; background-color: #d2b48c; margin-right: 5px;"></span> AM08</li> <li><span style="display: inline-block; width: 10px; height: 10px; background-color: #2c3e50; margin-right: 5px;"></span> AL08</li> <li><span style="display: inline-block; width: 10px; height: 10px; background-color: #95a5a6; margin-right: 5px;"></span> AS08</li> <li><span style="display: inline-block; width: 10px; height: 10px; background-color: #c08040; margin-right: 5px;"></span> ACH08</li> </ul>	<b>1 модуль</b>  Лицевая панель для арт. A4953.
<ul style="list-style-type: none"> <li><span style="display: inline-block; width: 10px; height: 10px; background-color: black; margin-right: 5px;"></span> AG08M2</li> <li><span style="display: inline-block; width: 10px; height: 10px; background-color: white; margin-right: 5px;"></span> AW08M2</li> <li><span style="display: inline-block; width: 10px; height: 10px; background-color: #d2b48c; margin-right: 5px;"></span> AM08M2</li> <li><span style="display: inline-block; width: 10px; height: 10px; background-color: #2c3e50; margin-right: 5px;"></span> AL08M2</li> <li><span style="display: inline-block; width: 10px; height: 10px; background-color: #95a5a6; margin-right: 5px;"></span> AS08M2</li> <li><span style="display: inline-block; width: 10px; height: 10px; background-color: #c08040; margin-right: 5px;"></span> ACH08M2</li> </ul>	<b>2 модуля</b>  Лицевая панель для арт. A4953.
<ul style="list-style-type: none"> <li><span style="display: inline-block; width: 10px; height: 10px; background-color: black; margin-right: 5px;"></span> AG00M2</li> <li><span style="display: inline-block; width: 10px; height: 10px; background-color: white; margin-right: 5px;"></span> AW00M2</li> <li><span style="display: inline-block; width: 10px; height: 10px; background-color: #d2b48c; margin-right: 5px;"></span> AM00M2</li> <li><span style="display: inline-block; width: 10px; height: 10px; background-color: #2c3e50; margin-right: 5px;"></span> AL00M2</li> <li><span style="display: inline-block; width: 10px; height: 10px; background-color: #95a5a6; margin-right: 5px;"></span> AS00M2</li> <li><span style="display: inline-block; width: 10px; height: 10px; background-color: #c08040; margin-right: 5px;"></span> ACH00M2</li> </ul>	<b>2 модуля</b>  Заглушка

- AG Черный матовый цвет панели
- AW Белый матовый цвет панели
- AM Песочный матовый цвет панели
- AL Грифель матовый цвет панели
- AS Серый матовый цвет панели
- ACH Шампань матовый цвет панели

Примечания:  
\*\* – ожидается.

Оттенки цвета изделий, представленных в каталоге могут отличаться от цвета в естественном освещении, для точного понимания приглашаем Вас увидеть образцы своими глазами.

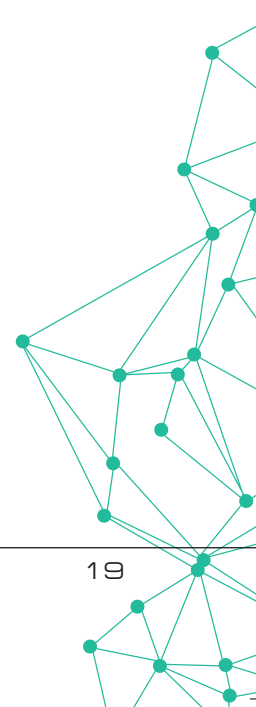









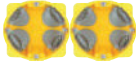
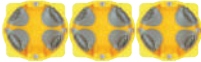

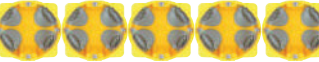







Soft Touch  
collection

**Традиционная система**

установка европейского стандарта

**ТАБЛИЦА ВЫБОРА**

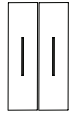
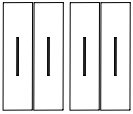
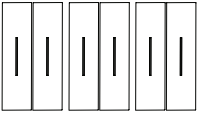
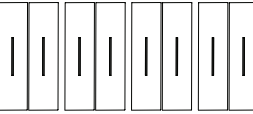
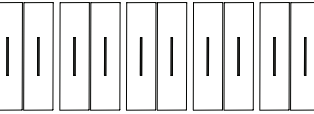
Коробки для монтажа					
Суппорты	 A4702*	 A4702*x2	 A4702*x3	 A4702*x4	 A4702*x5
Количество модулей	 2 модуля	 2+2 модуля	 2+2+2 модуля	 2+2+2+2 модуля	 2+2+2+2+2 модуля
Декоративные рамки серии Soft Touch	 AA4802	 AA4802M2	 AA4802M3	 AA4802M4	 AA4802M5**
Количество 1-модульных лицевых панелей необходимых для комплектации	 2 панели	 2+2 панели	 2+2+2 панели	 2+2+2+2 панели	 2+2+2+2+2 панели

Примечания:

\* – поставляется без винтов. Крепление осуществляется с помощью винтов, поставляемых с монтажными коробками.

\*\* – ожидается.

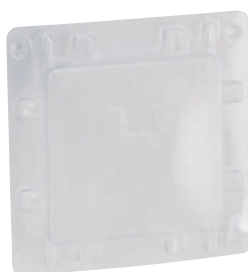

**Примечание:**

защитная крышка поставляется в комплекте с суппортом, доступна для всех модификаций.

**Использовать:**

- для защиты элементов механизмов во время строительных или отделочных работ, до установки декоративных рамок и лицевых панелей
- во время ремонта, после снятия декоративных рамок и лицевых панелей при шпатлевке и покраске стен

**Традиционная система**

примеры установки – европейский стандарт

**ПРИМЕР УСТАНОВКИ ПАНЕЛЕЙ, РОЗЕТОК И ВЫКЛЮЧАТЕЛЕЙ**



Коробка для монтажа.  
(подходит коробка  
любого производителя  
европейского  
стандарта)

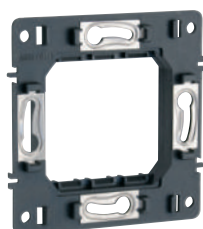

Суппорт  
2-х модульный  
арт. А4702



1-модульный  
механизм



Декоративная  
2-х модульная  
рамка  
арт. АА4802АW



2-х модульная  
лицевая  
панель

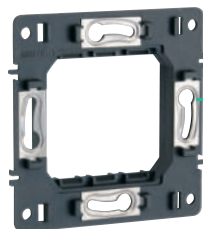

Суппорт  
2-х модульный  
арт. А4702



Два  
1-модульных  
механизма



Две  
1-модульных  
лицевых панели

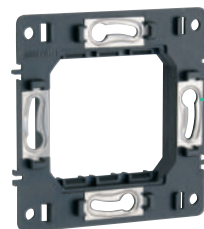

Суппорт  
2-х модульный  
арт. А4702



2-х модульный  
механизм



2-х модульная  
лицевая  
панель

**Декоративные рамки**

европейский стандарт

---



Рамка - белый матовый **AW**  
Панель - шампань матовый **ACH**

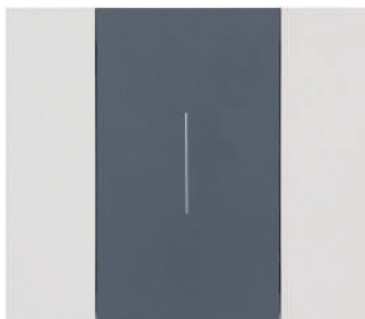

Рамка - белый матовый **AW**  
Панель - грифель матовый **AL**

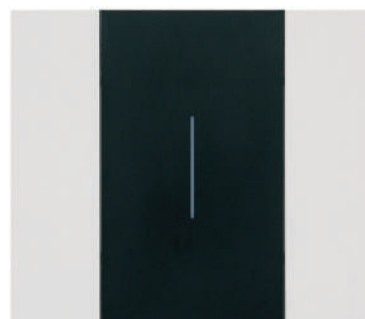

Рамка - белый матовый **AW**  
Панель - черный матовый **AG**



Рамка - шампань матовый **ACH**  
Панель - песочный матовый **AM**

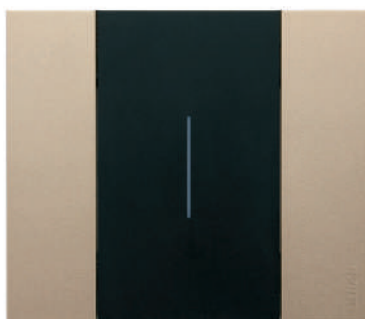

Рамка - шампань матовый **ACH**  
Панель - черный матовый **AG**

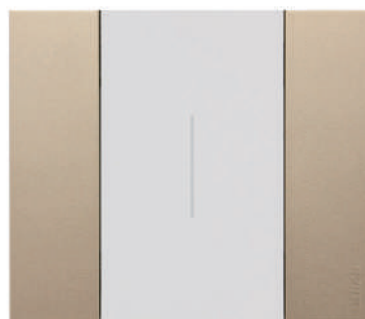

Рамка - шампань матовый **ACH**  
Панель - белый матовый **AW**

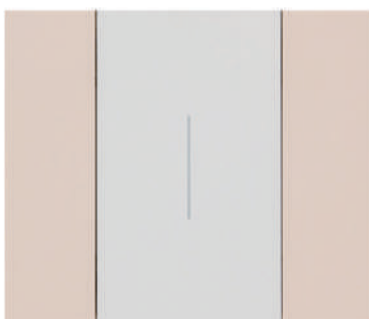

Рамка - песочный матовый **AM**  
Панель - белый матовый **AW**

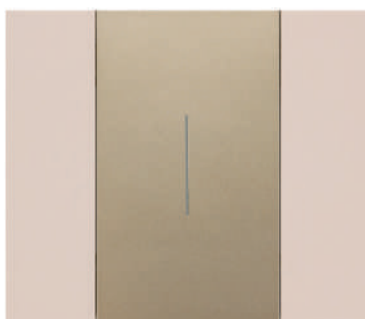

Рамка - песочный матовый **AM**  
Панель - шампань матовый **ACH**

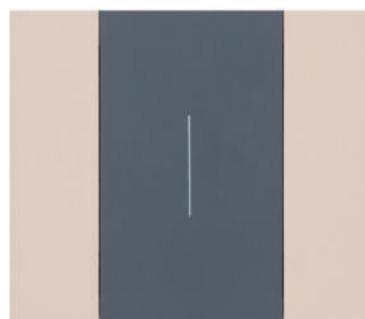

Рамка - песочный матовый **AM**  
Панель - грифель матовый **AL**

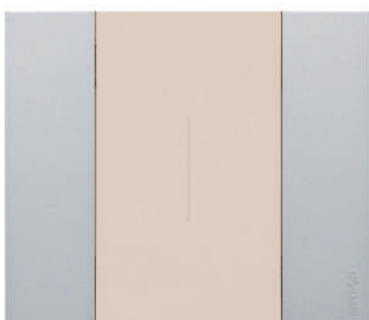

Рамка - серый матовый **AS**  
Панель - песочный матовый **AM**

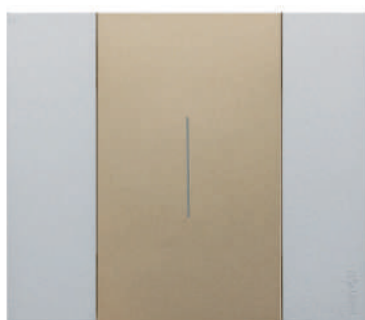

Рамка - серый матовый **AS**  
Панель - шампань матовый **ACH**

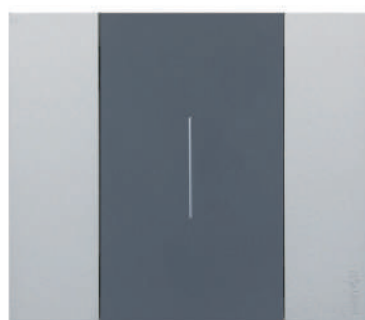

Рамка - серый матовый **AS**  
Панель - грифель матовый **AL**

## Декоративные рамки

европейский стандарт

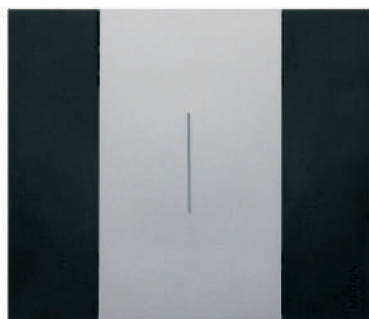

Рамка - черный матовый **AG**  
Панель - серый матовый **AS**

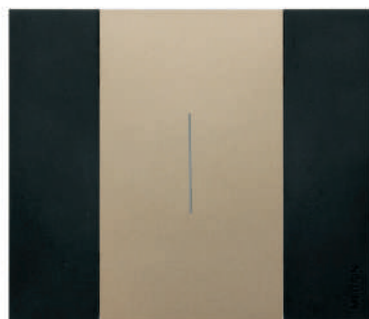

Рамка - черный матовый **AG**  
Панель - шампань матовый **ACH**

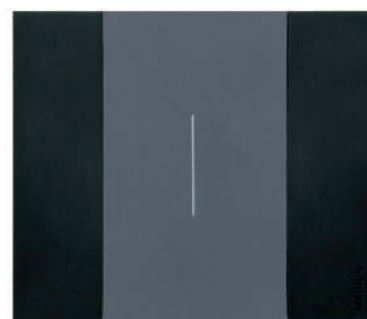

Рамка - черный матовый **AG**  
Панель - грифель матовый **AL**

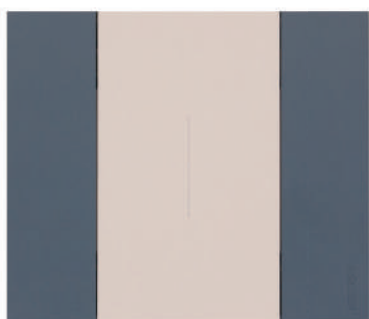

Рамка - грифель матовый **AL**  
Панель - песочный матовый **AM**



Рамка - грифель матовый **AL**  
Панель - серый матовый **AS**

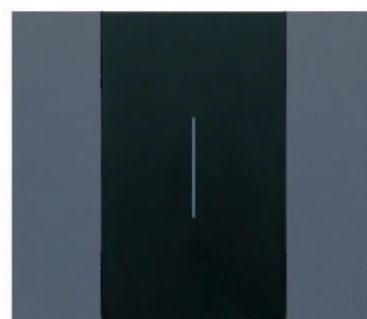

Рамка - грифель матовый **AL**  
Панель - черный матовый **AG**

### ТАБЛИЦА ВЫБОРА

Количество  
1-модульных лицевых  
панелей необходимых  
для комплектации

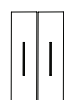

2 панели



2+2 панели



2+2+2 панели



2+2+2+2 панели

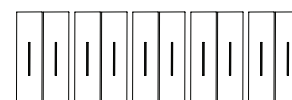

2+2+2+2+2 панели

#### Цвет

Черный матовый	AA4802AG	AA4802M2AG	AA4802M3AG	AA4802M4AG	AA4802M5AG**
Белый матовый	AA4802AW	AA4802M2AW	AA4802M3AW	AA4802M4AW	AA4802M5AW**
Песочный матовый	AA4802AM	AA4802M2AM	AA4802M3AM	AA4802M4AM	AA4802M5AM**
Грифель матовый	AA4802AL	AA4802M2AL	AA4802M3AL	AA4802M4AL	AA4802M5AL**
Серый матовый	AA4802AS	AA4802M2AS	AA4802M3AS	AA4802M4AS	AA4802M5AS**
Шампань матовый	AA4802ACH	AA4802M2ACH	AA4802M3ACH	AA4802M4ACH	AA4802M5ACH**

#### Суппорты



A4702



A4702 (x 2)



A4702 (x 3)



A4702 (x 4)



A4702 (x 5)

Примечания:

\*\* – ожидается.

# MEITON

best quality  
ITALIAN DESIGN

Тел.: +7 (495) 991-0300  
info@meiton.ru



[www.meiton.ru](http://www.meiton.ru)

Тел.: +7 (495) 960-4219  
info@amgroupmsk.ru

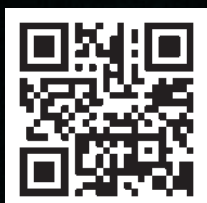

[www.amgroup-msk.ru](http://www.amgroup-msk.ru)

